

**FLUJOS Y PROCESOS DE SALUD****NORMATIVAS EN CONTEXTO PANDEMIA
POR CORONAVIRUS****TELETRABAJO****INFORMACIÓN GENERAL SOBRE LA ESTRATEGIA DE LAS AUTORIDADES SOBRE LA PANDEMIA**

03-06-2020 Resolución Exenta 409, MINSAL:	09-06-2020 Resolución Exenta 424, MINSAL	11-06-2020 Ordinario B51 2137, MINSAL:	02-07-2020 Ordinario B1 2469, MINSAL:	25-07-2020 Resolución Exenta 591, MINSAL:
Entrega instrucciones respecto a los posibles casos de COVID-19 y su manejo	Actualiza las instrucciones respecto a la estrategia de la autoridad en el manejo de la pandemia	Actualiza la definición de caso sospechoso de COVID-19	Entrega "Protocolo de coordinación para acciones de vigilancia epidemiológica durante la pandemia COVID-19 en Chile: Estrategia nacional de testeo, trazabilidad y aislamiento"	Reitera medidas sanitarias respecto de la pandemia y entrega medidas del Plan Paso a Paso
07-08-2020 Resolución Exenta 635, MINSAL:				
Dispone medidas sanitarias que indica por brote de COVID-19 y modifica resolución exenta 591 de 2020, del Ministerio de Salud				

INSTRUCCIONES PARA LOS ESTABLECIMIENTOS DE SALUD

14-02-2020 Circular B1 01, MINSAL:	17-02-2020 Oficio CP 3796, Seremi de Salud Los Ríos:	06-03-2020 Ordinario B1 940, MINSAL	06-03-2020 Ordinario B10 750, MINSAL:	
Reitera obligatoriedad de notificar un caso sospechoso de COVID-19 y otras instrucciones	Reitera la obligatoriedad de notificar un caso sospechoso de COVID-19	Complementa instrucciones respecto a la emisión de licencias asociadas a los casos de COVID-19	Entrega protocolo respecto a emisión de licencias médicas para contacto de alto riesgo (contacto estrecho) COVID-19 durante la Fase 2 (Modificado por Oficio B3 891, Ítem: Códigos a registrar. Modificado por Ordinario B1 940 ítem: La determinación de contacto estrecho queda sujeta solo a la determinada por la autoridad sanitaria. Complementa los códigos a registrar. Las indicaciones para los casos laborales)	
12-03-2020 Oficio B1 845, MINSAL:	18-03-2020 Oficio B3 891, MINSAL:	31-03-2020 Resolución Exenta 217, MINSAL:	01-04-2020 Resolución Exenta 156, MINSAL:	02-04-2020 Oficio B32 1040, MINSAL:
Entrega instrucciones generales frente a la pandemia y la estrategia tomada por las autoridades, principalmente para los establecimientos de salud	Actualiza instrucciones respecto a la emisión de licencias por casos de COVID-19	Dispone medidas sanitarias aplicables principalmente a los establecimientos de salud (Modificada por Resolución exenta 341 MINSAL deja sin efectos los ítems VI. Otras medidas de protección para poblaciones vulnerables, y VII. Otras medidas)	Entrega instrucciones para la red asistencial de salud	Entrega documento con orientaciones para el manejo de residuos de establecimientos de atención de salud en el contexto de la pandemia COVID-19
15-04-2020 Resolución Exenta 258, MINSAL:	21-04-2020 Ordinario 1604, Servicio de Salud Osorno:	23-04-2020 Ordinario 1620, Servicio de Salud Osorno:	30-04-2020 Ordinario B51 1383, MINSAL:	11-05-2020 Ordinario B10 1411, MINSAL:
Dispone precios máximos para los establecimientos de salud relacionados a la atención de casos de COVID-19	Envía recomendaciones a la Red de establecimientos de salud privados, para el manejo de casos de COVID-19	Entrega recomendaciones a la Red de establecimientos de salud privados de atención ambulatoria de Osorno	Refuerza la obligación de notificación para el diagnóstico de laboratorio y vigilancia epidemiológica	Actualiza las indicaciones respecto a la emisión de licencias médicas asociadas a los casos de COVID-19
11-05-2020 Oficio 1629, SUSESO:	13-05-2020 Oficio 1657, SUSESO:	18-05-2020 Resolución Exenta 356, MINSAL:	30-05-2020 Resolución Exenta 403, MINSAL:	03-06-2020 Resolución Exenta 409, MINSAL:
Imparte instrucciones sobre la cobertura del Seguro Escolar a los estudiantes del área de la salud que se encuentren realizando actividades académicas, y que resulten contagiados por COVID-19	Imparte instrucciones respecto de las solicitudes de reembolsos de los servicios públicos	Instruye aumento de capacidad ventilatoria a los prestadores privados de salud cerrados de alta complejidad	Actualiza instrucciones generales respecto a la estrategia de la autoridad frente al manejo de la pandemia, caracterización de casos, síntomas, entre otros. (Modificada por Resolución exenta 424, MINSAL. Instrucciones de cuarentena para los contactos estrechos)	Entrega instrucciones respecto a los posibles casos de COVID-19 y su manejo

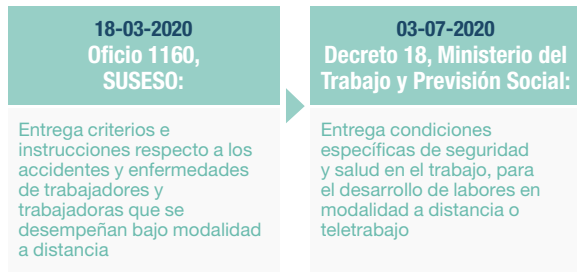
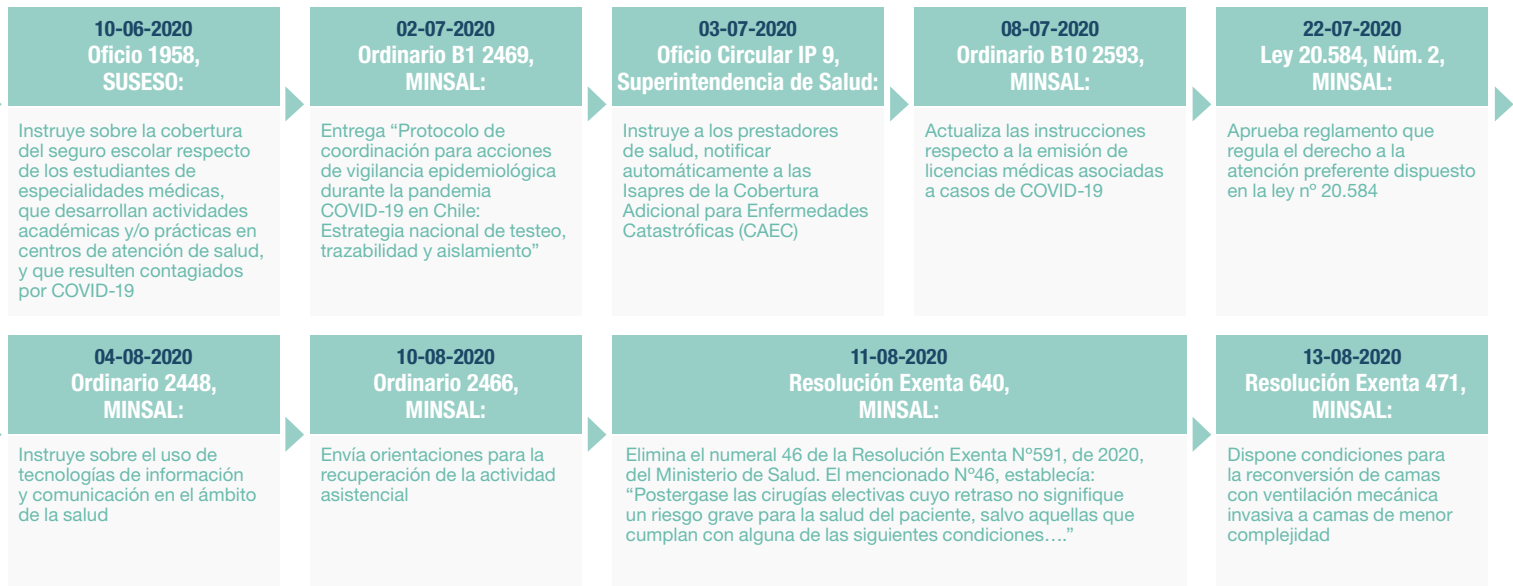

ACCIONES COMO ORGANISMO ADMINISTRADOR



MEDIDAS DE PREVENCIÓN



PRESTACIONES MÉDICAS

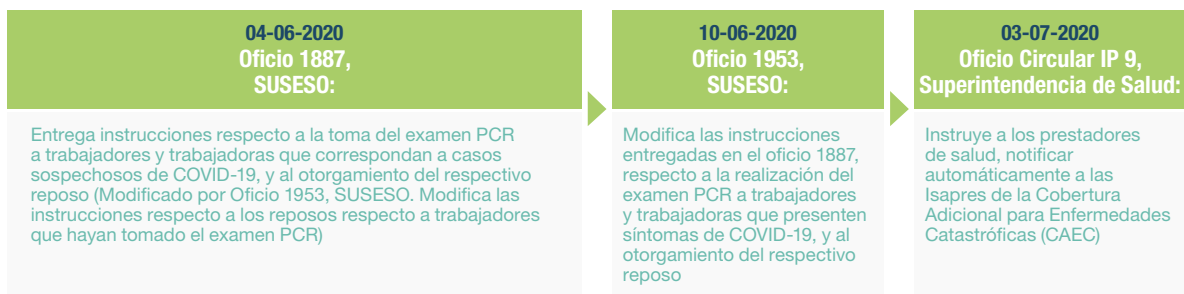

LICENCIAS



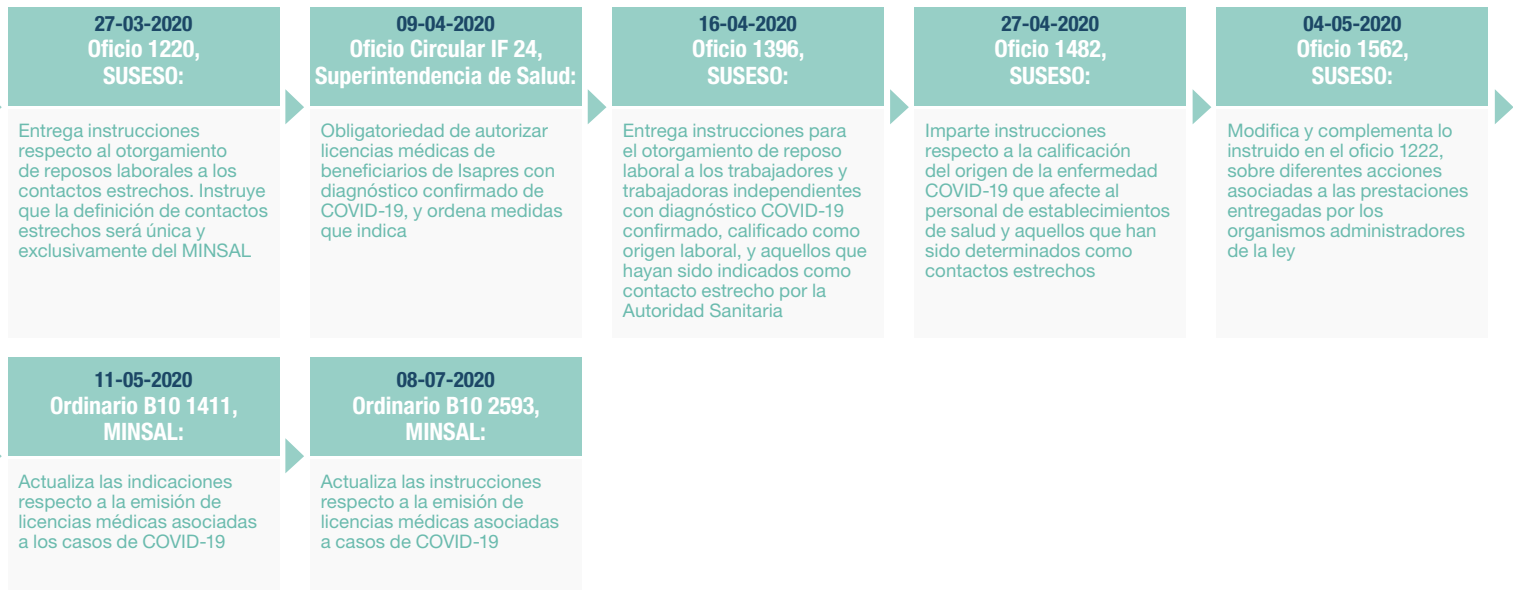

CALIFICACIONES



PRESTACIONES ECONÓMICAS Y COTIZACIONES

Prestaciones económicas

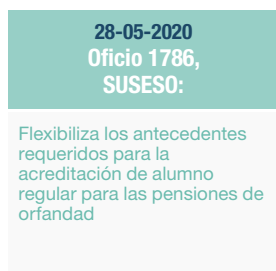

Cotizaciones

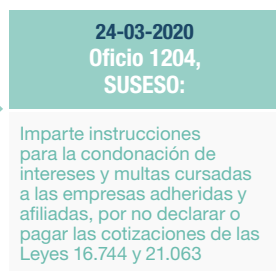

ACCIONES PARA LLEVAR A CABO COMO EMPLEADOR

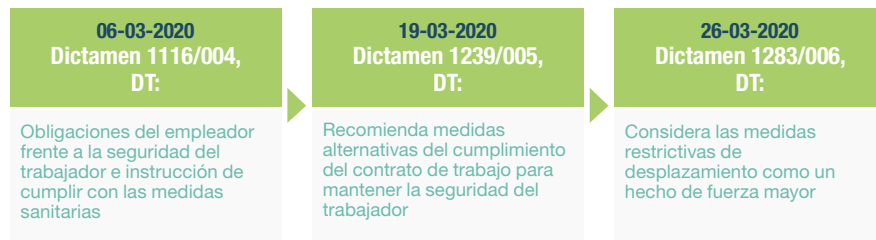

[DESCARGA AQUÍ](#) TODA LA NORMATIVA REVISADA EN ESTA FICHA



Para más información llama al **600 360 7777** (Salud Responde del MINSAL) o a nuestro **ACHS CENTER 600 600 2247**